



REGIONE AUTONOMA DELLA SARDEGNA
 ASSESSORATO DEGLI ENTI LOCALI, FINANZE E URBANISTICA
 Direzione Generale della pianificazione urbanistica territoriale e della vigilanza edilizia
 Ufficio del Piano

Art. 52 del P.P.R. – AREE CARATTERIZZATE DA INSEDIAMENTI STORICI - Allegato alla determinazione n. 516/D.G. del 17/03/2009

Centro di antica e prima formazione del P.P.R. – verifica del perimetro del centro di antica e prima formazione a scala comunale – perimetro del centro storico nello strumento urbanistico vigente



CARTOGRAFIA STORICA

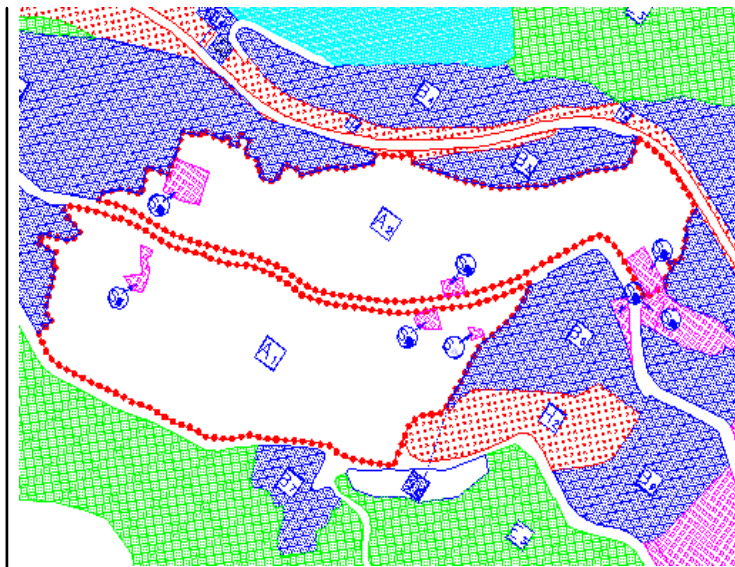

PIANO PARTICOLAREGGIATO

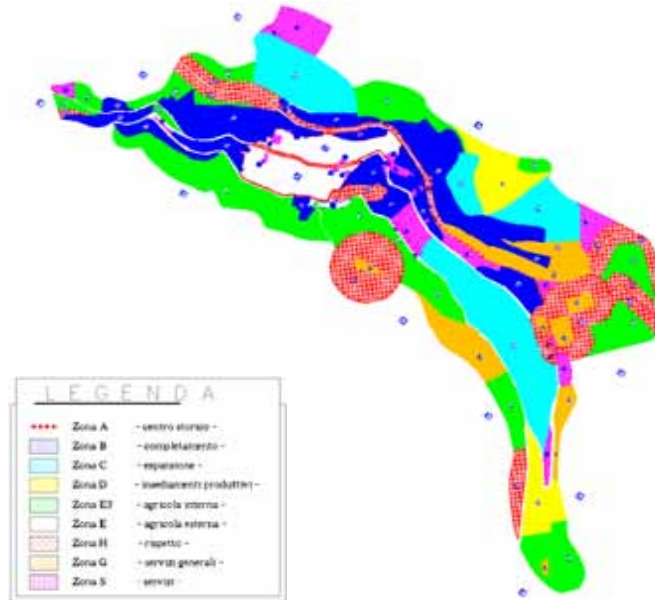

| LEGENDA | |
|---------|-----------------------------|
| Zona A | - centro storico - |
| Zona B | - completamento - |
| Zona C | - espansione - |
| Zona D | - insediamenti produttivi - |
| Zona E1 | - agricoltura interna - |
| Zona E2 | - agricoltura esterna - |
| Zona H | - rispetto - |
| Zona G | - servizi generali - |
| Zona S | - servizi - |

STRUMENTO URBANISTICO VIGENTE – PUC

Nel PUC del comune di Seui è presente la zona A.
 Il Comune di Seui è dotato di Piano Particolareggiato, approvato con Deliberazione del Consiglio Comunale n°56 del 14/09/1996



 Perimetro da PPR

 Perimetro di cui all'art. 52, comma 2 delle NTA, verificato congiuntamente con il comune.

Il comune ha approvato l'atto ricognitivo del perimetro del centro di antica e prima formazione verificato in sede di copianificazione con l'Ufficio del Piano della RAS, con **Deliberazione del Consiglio Comunale n° 17 del 21/10/2008**

Il Direttore Generale della Pianificazione Urbanistica
 F.to Paola Lucia Cannas