



REGIONE AUTONOMA DELLA SARDEGNA
 ASSESSORATO DEGLI ENTI LOCALI, FINANZE E URBANISTICA
 Direzione Generale della pianificazione urbanistica territoriale e della vigilanza edilizia
 Ufficio del Piano

Art. 52 del P.P.R. – AREE CARATTERIZZATE DA INSEDIAMENTI STORICI - Allegato alla determinazione n. 227/D.G. del 18/02/2009

Centro di antica e prima formazione del P.P.R. – verifica del perimetro del centro di antica e prima formazione a scala comunale – perimetro del centro storico nello strumento urbanistico vigente



CARTOGRAFIA STORICA

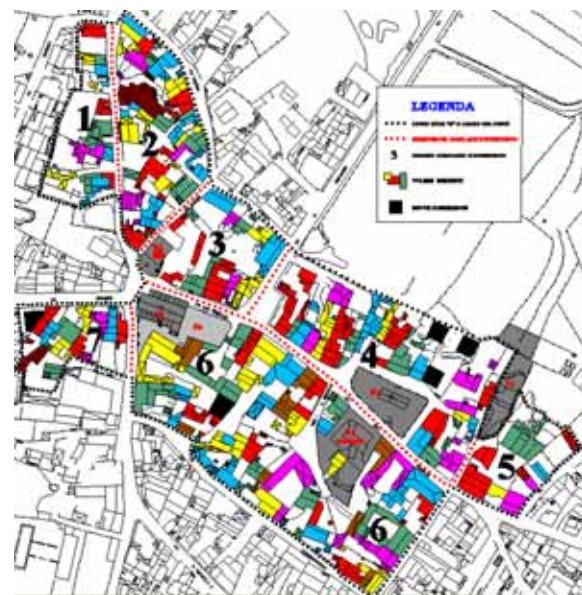

PIANO PARTICOLAREGGIATO

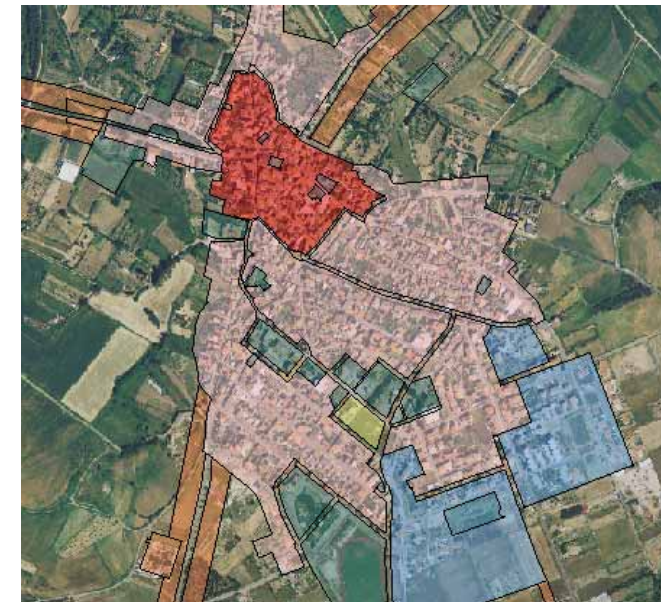



- A - Centro storico
- B - Completamento residenziale
- C - Espansione residenziale
- D - Industriali, artigianali e commerciali
- E - Agricole
- F - Turistiche
- G - Servizi generali
- H - Salvaguardia
- Spazi pubblici
- Altre destinazioni

STRUMENTO URBANISTICO VIGENTE – PUC del 2003

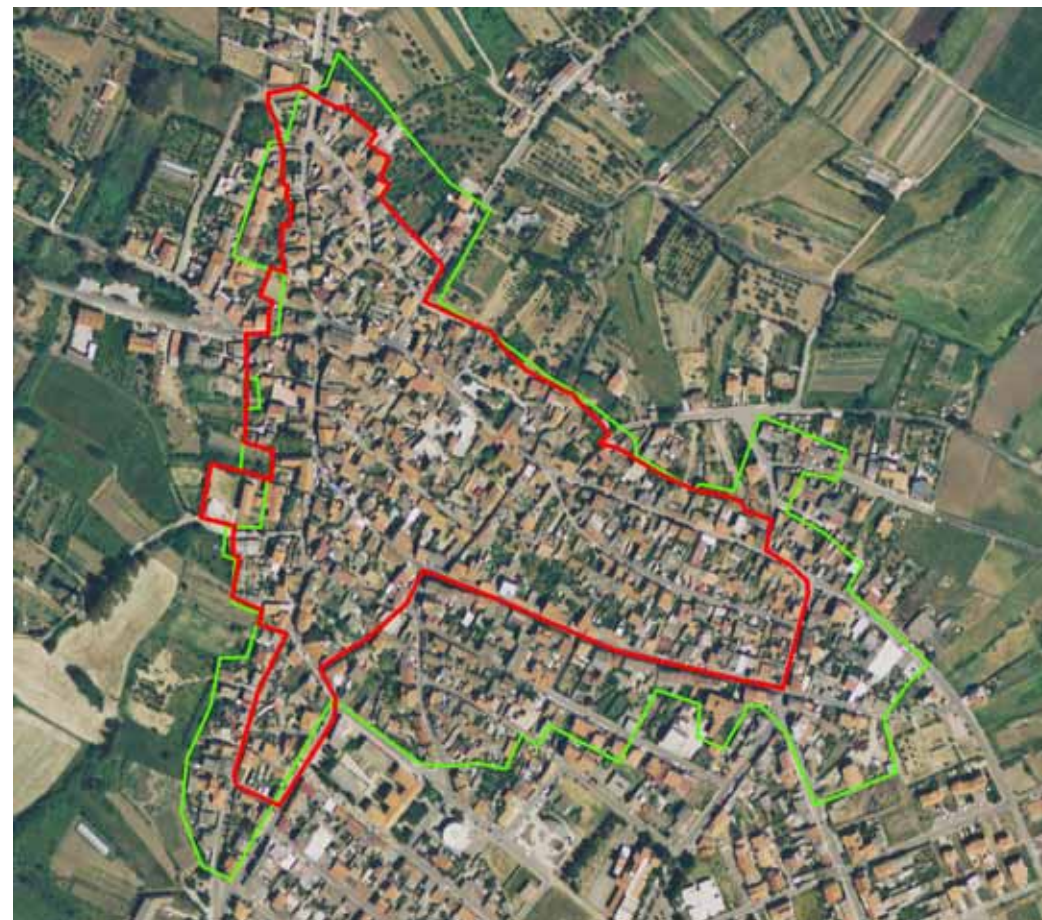
Nel PUC del comune di Pabillonis è presente la zona A.
 Il Comune di Pabillonis è dotato di Piano Particolareggiato, approvato con Deliberazione del Consiglio Comunale n° 25 del 17/05/2006



 Perimetro da PPR

 Perimetro di cui all'art. 52, comma 2 delle NTA, verificato congiuntamente con il comune.

Il comune ha approvato l'atto ricognitivo del perimetro del centro di antica e prima formazione verificato in sede di copianificazione con l'Ufficio del Piano della RAS, con **Deliberazione del Consiglio Comunale n° 6 del 30/01/2009**

Il Direttore Generale della Pianificazione Urbanistica
 F.to Paola Lucia Cannas