



REGIONE AUTONOMA DELLA SARDEGNA
ASSESSORATO DEGLI ENTI LOCALI, FINANZE E URBANISTICA
Direzione Generale della pianificazione urbanistica territoriale e della vigilanza edilizia
Ufficio del Piano

Art. 52 del P.P.R. – AREE CARATTERIZZATE DA INSEDIAMENTI STORICI - Allegato alla 2/2 determinazione n. 46/D.G. del 23/01/2008

Centro di antica e prima formazione del P.P.R. – verifica del perimetro del centro di antica e prima formazione a scala comunale – perimetro del centro storico nello strumento urbanistico vigente



CARTOGRAFIA STORICA



PIANO PARTICOLAREGGIATO

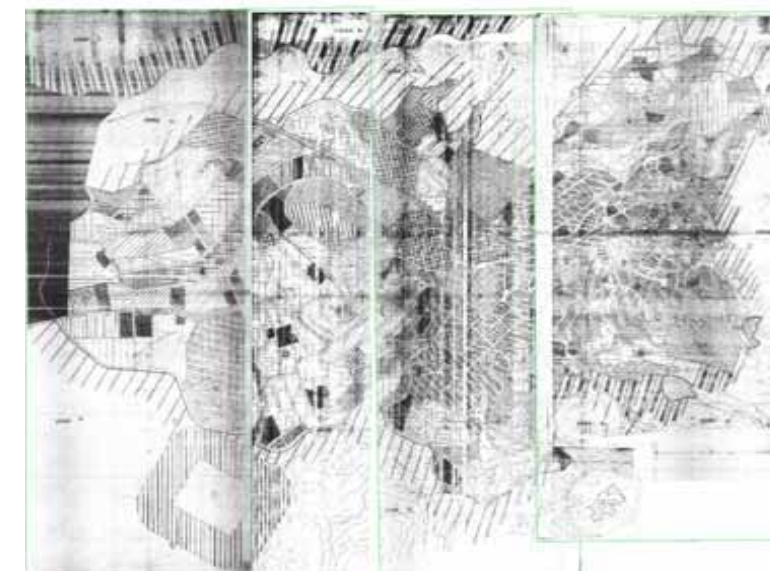

STRUMENTO URBANISTICO VIGENTE – PRG del 1980

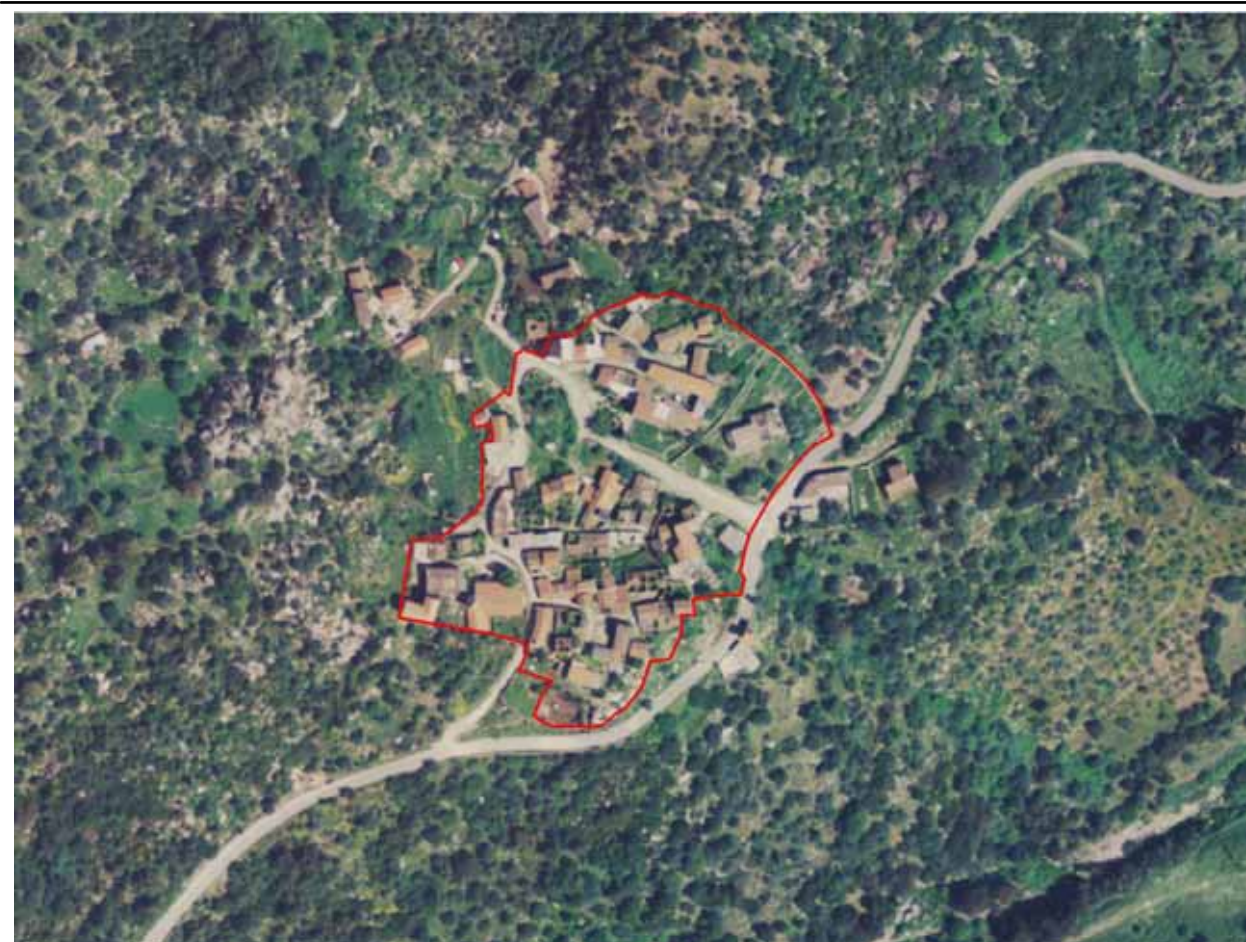

Perimetro da PPR



Perimetro di cui
all'art. 52, comma 2
delle NTA, verificato
congiuntamente con il
comune.

Nel PRG del comune di Nuoro, per la frazione di Lollave, è presente la zona A.

La frazione di Lollave è dotata di Piano Particolareggiato, approvato con Deliberazione del Consiglio Comunale n°59 del 23/09/2004

Il comune ha approvato l'atto ricognitivo del perimetro del centro di antica e prima formazione verificato in sede di copianificazione con L'Ufficio del Piano della RAS, con **deliberazione del Consiglio Comunale n° 28 del 14/06/2007**

Il Direttore Generale della
Pianificazione Urbanistica
F.to Paola Lucia Cannas

LOLLOVE (Frazione di NUORO)