



REGIONE AUTONOMA DELLA SARDEGNA
ASSESSORATO DEGLI ENTI LOCALI, FINANZE E URBANISTICA
Direzione Generale della pianificazione urbanistica territoriale e della vigilanza edilizia
Ufficio del Piano

Art. 52 del P.P.R. – AREE CARATTERIZZATE DA INSEDIAMENTI STORICI - Allegato 1/2 alla determinazione n. 1430/D.G. del 10/12/2007

Centro di antica e prima formazione del P.P.R. – verifica del perimetro del centro di antica e prima formazione a scala comunale – perimetro del centro storico nello strumento urbanistico vigente



EVOLUZIONE STORICA	
Periodo	Descrizione
1847	Carta del Comune
1900	Carta 1:25.000 - 1900 L'area urbana è delimitata dal muro di cinta
1940	Carta 1:50.000 - 1940 L'area urbana è delimitata dal muro di cinta
1950	Carta 1:50.000 - 1950
1977	Atto unico n. 107/77 L'area urbana è delimitata dal muro di cinta
1980	Carta tecnica per il Piano Urbanistico - 1980
1995	Carta demografica - 1995 L'area urbana è delimitata dal muro di cinta

CARTOGRAFIA STORICA



PIANO PARTICOLAREGGIATO

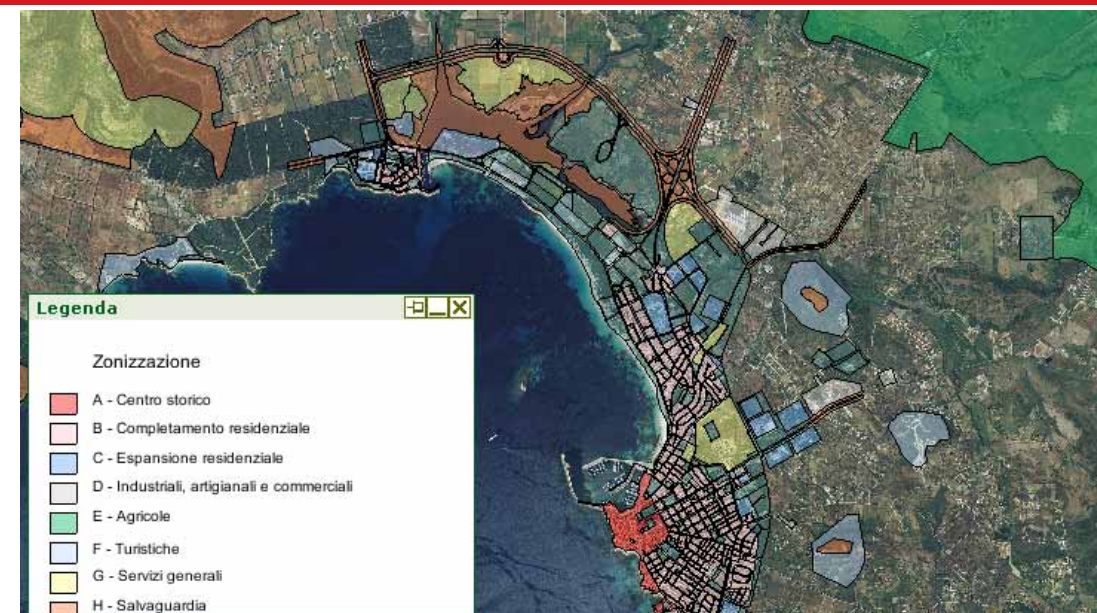

STRUMENTO URBANISTICO VIGENTE – PRG del 1984



Perimetro da PPR

Perimetro di cui
all'art. 52, comma 2
delle NTA, verificato
congiuntamente con il
comune.

Nel PRG del comune di Alghero è presente la zona A.

Il Comune di Alghero è dotato di Piano Particolareggiato della zona A, approvato con Deliberazione del Consiglio Comunale n° 107 del 11/12/1998 ed è dotato di Piani Particolareggiati delle zone B1 e B2, approvati con Delibera Commissariale n° 32 del 15/05/2002

Il comune ha approvato l'atto ricognitivo del perimetro del centro di antica e prima formazione verificato in sede di copianificazione con l'Ufficio del Piano della RAS, con **Deliberazione del Consiglio Comunale n° 28 del 29/10/2007**

Il Direttore Generale della Pianificazione Urbanistica
F.to Paola Lucia Cannas