



REGIONE AUTONOMA DELLA SARDEGNA
ASSESSORATO DEGLI ENTI LOCALI, FINANZE E URBANISTICA
Direzione Generale della pianificazione urbanistica territoriale e della vigilanza edilizia

Art. 52 del P.P.R. – AREE CARATTERIZZATE DA INSEDIAMENTI STORICI - Allegato alla determinazione n. 2329/D.G. del 23/10/2009

Centro di antica e prima formazione del P.P.R. – verifica del perimetro del centro di antica e prima formazione a scala comunale – perimetro del centro storico nello strumento urbanistico vigente



CARTOGRAFIA STORICA

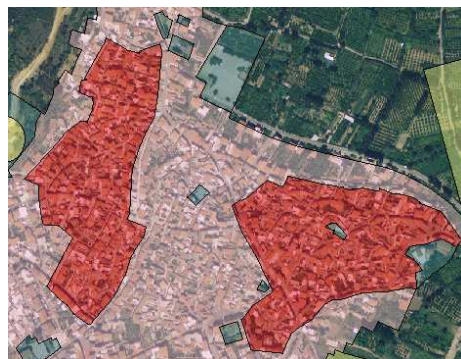

PIANO PARTICOLAREGGIATO

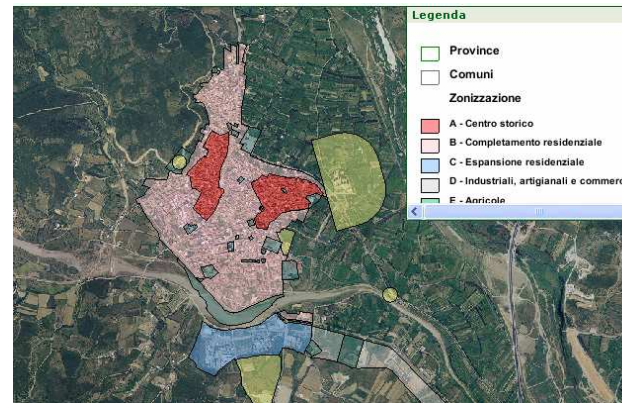

STRUMENTO URBANISTICO VIGENTE – PDF del 1983



Perimetro da PPR



Perimetro di cui all'art. 52, comma 2 delle NTA, verificato congiuntamente con il comune.

Nel PDF del comune di San Vito è presente la zona A.
Il Comune di San Vito è dotato di Piano Particolareggiato del Centro Antico, approvato con Decreto Assessoriale n°749/U del 18/07/1986 e Piano Particolareggiato della Zona Chiesa, approvato con Decreto Assessoriale n°1213/U del 7/08/1989.

Il comune ha approvato l'atto ricognitivo del perimetro del centro di antica e prima formazione verificato in sede di copianificazione con l'Ufficio del Piano della RAS, con **Deliberazione del Consiglio Comunale n° 12 del 24/04/2009**

Il Direttore Generale della Pianificazione Urbanistica
F.to Marco Melis