

Marrubiu Arborea S.N.Arcidano Terralba Uras Morgongiori

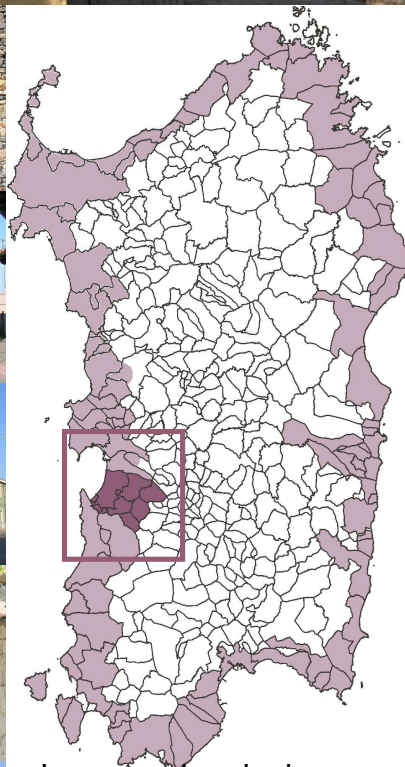

Le comuni ragioni, i generali intendimenti da perseguire e la consapevolezza nell'urgenza di dare attuazione a politiche di salvaguardia dell'edificato storico, ha avallato l'unione di questa rete di Comuni, così come ora articolata.

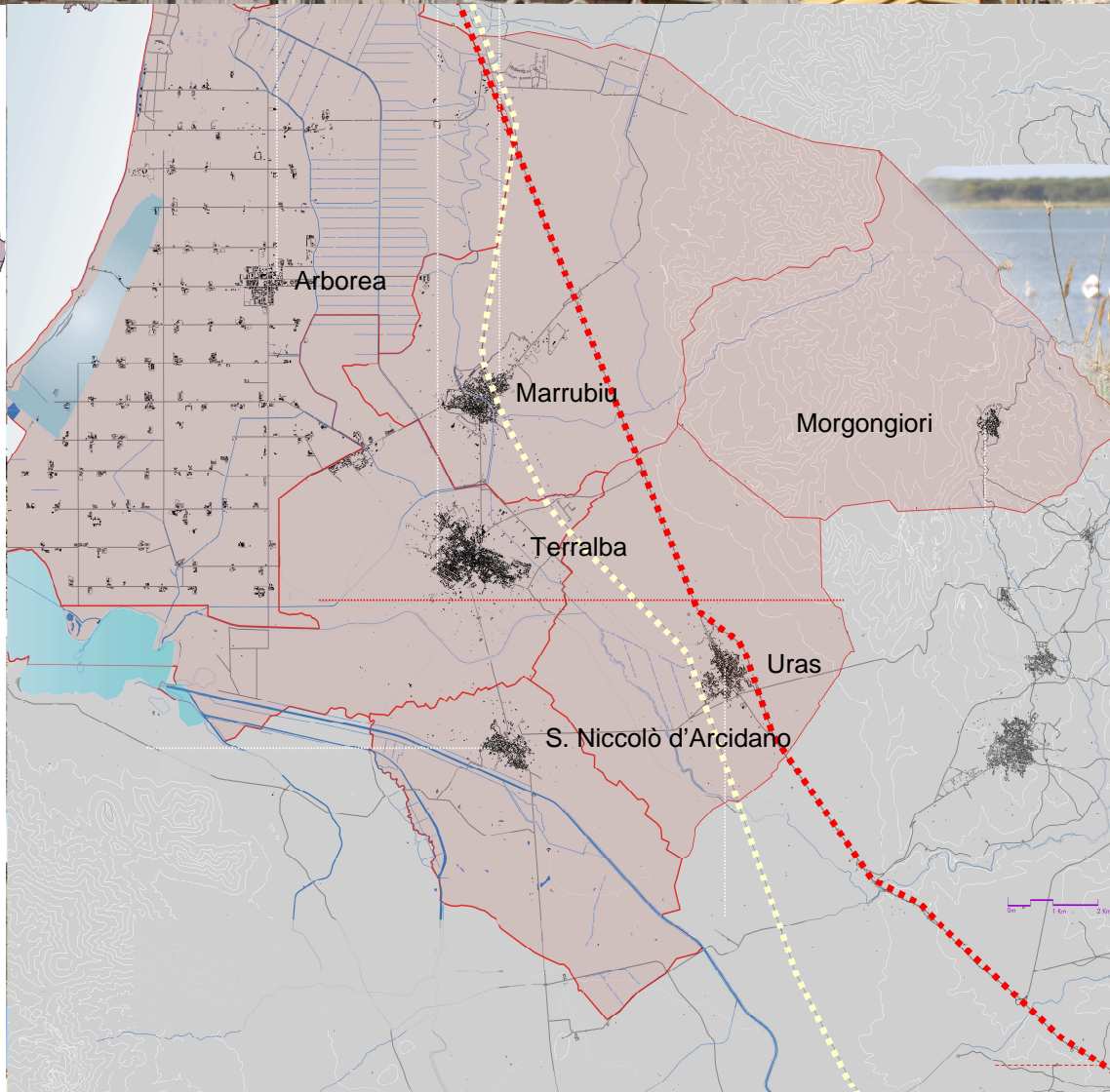

Biddas...e portales



L'identità





La vicenda fondativa della città di Arborea, le medesime analogie fondative e di sviluppo degli agglomerati di Terralba, Arcidano, Marrubiu e Uras, per ciò che riguarda la scelta, motivazione e sviluppo, prevalente dell'architettura tradizionale in terra cruda e il loro trapasso verso tecnologie differenti, orientate per motivi contingenti all'utilizzo della pietra, definiscono un quadro fortemente tipicizzato che sulle basi proprio di questa diversità intende costruire un'idea forte di sviluppo e di lettura del territorio.

La comune matrice identitaria generata dai medesimi processi storici ha originato sviluppi differenti ma egualmente rilevanti, leggibili nel tessuto delle trame urbane.

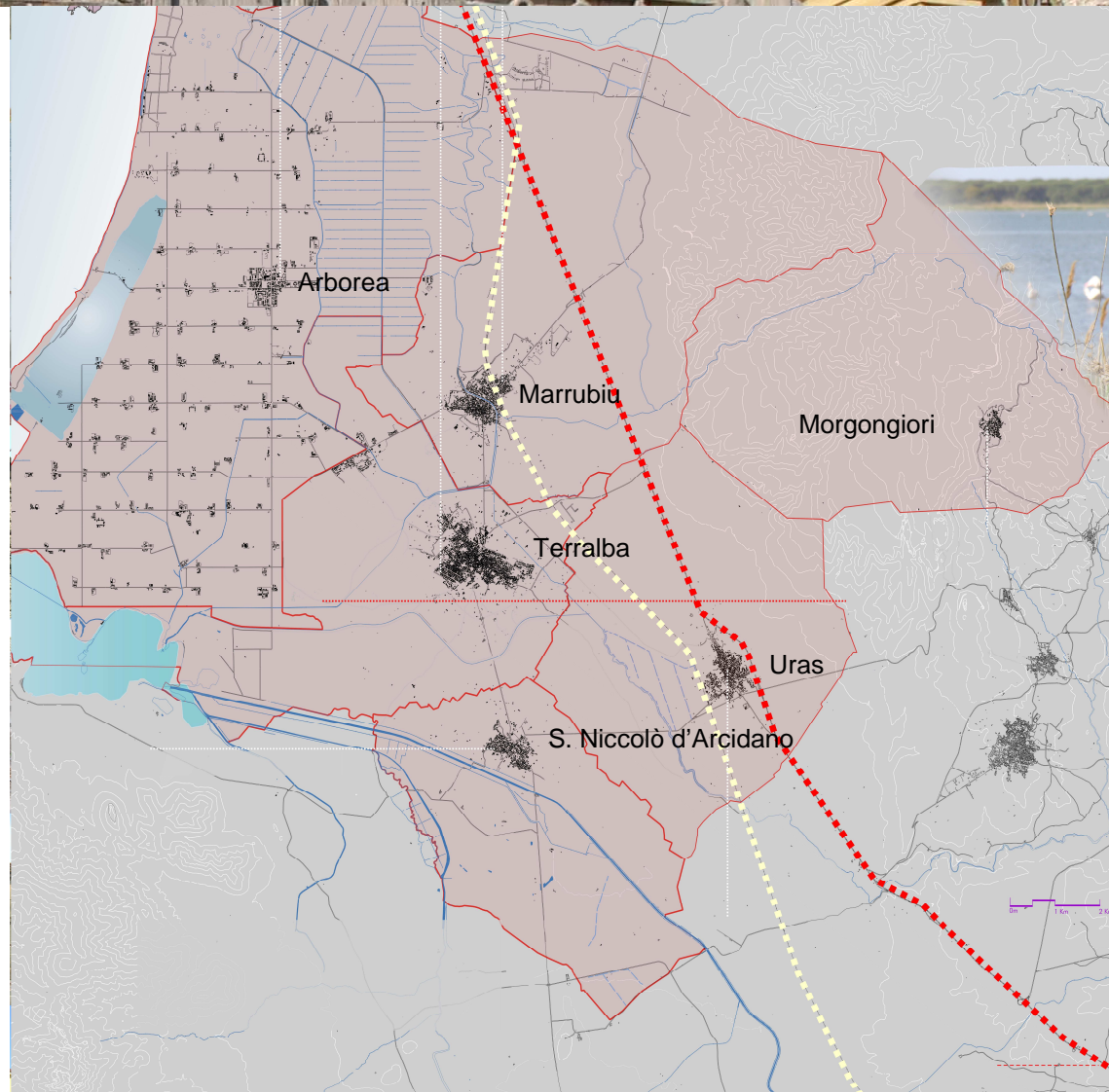

Biddas...e portales

La storia



Morgongiori
Uras
Terralba
S.N.Arcidano
Arborea
Marrubiu



La dimensione ambientale, paesaggistica e insediativa mostra come l'intero ambito territoriale, variamente costituito a livello morfologico risulti fortemente caratterizzato. La fascia costiera, i territori sottratti alla bomifica, l'insediamento urbano di matrice fondativa e il lento incedere verso la collina, concorrono a delineare e costruire rapporti forti fra la risorsa ambientale e la presenza antropica.

L'area delle zone umide, con lo stagno di S'Ena Arrubia da un lato e dall'altro gli stagni di San Giovanni e di Corru S'Itterri, rappresentano una delle risorse ambientali di maggior rilievo naturalistico per il contesto di riferimento, ma più in generale a livello europeo considerati gli elementi di carattere biotico presenti.

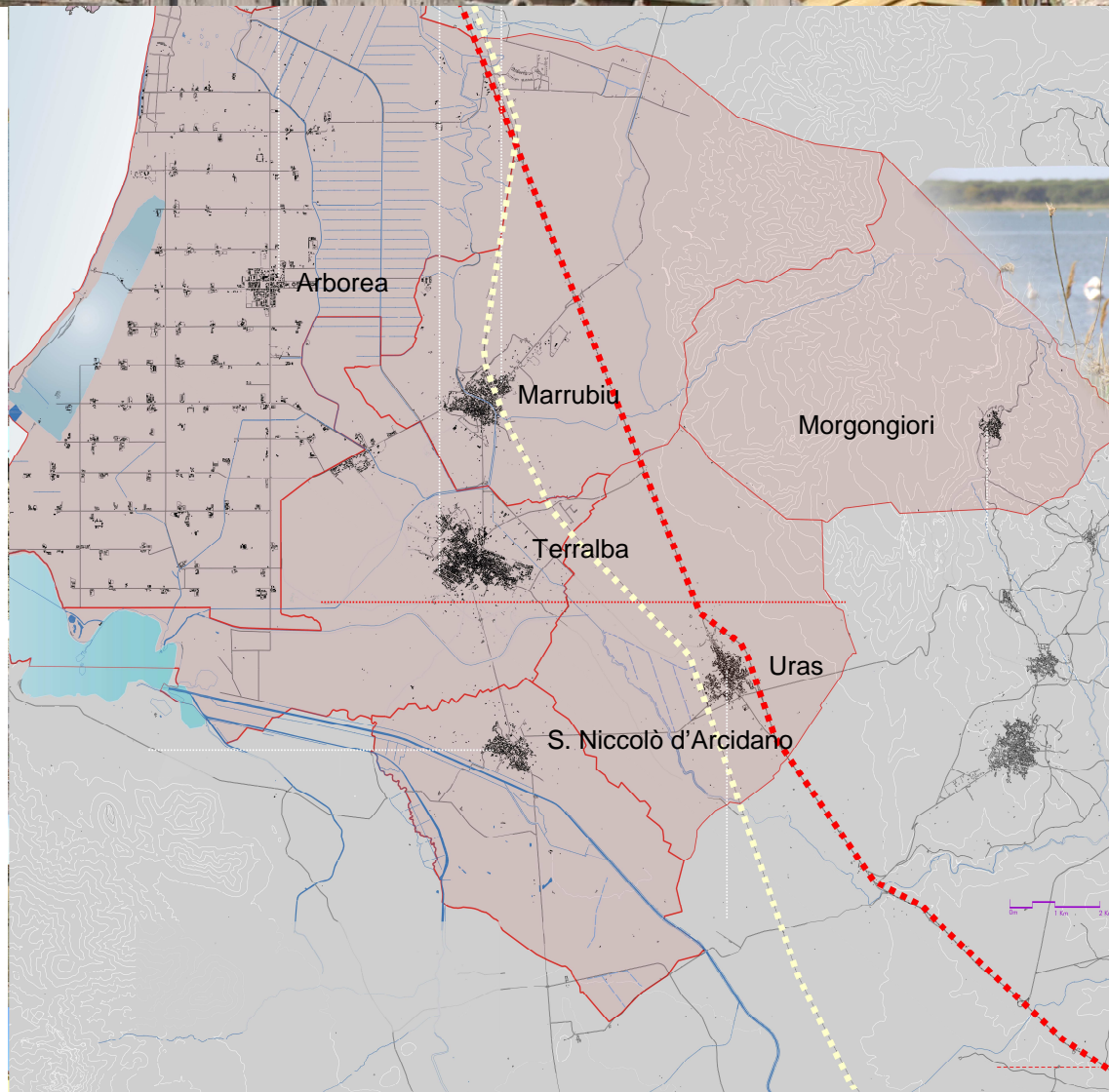

Biddas...e portales

Il paesaggio



Marrubiu Arborea S.N.Arcidano Terralba Uras Morgongiori



Il cospicuo e variegato patrimonio edilizio presente, costituito da un lato, sulle alture, da un'edilizia fatta di sapiente e prevalente utilizzo della pietra, si alterna un'area più a valle, nella quale le conoscenze e i saperi e le maestranze hanno più privilegiato e subito le contaminazioni dell'architettura tradizionale in terra cruda, ingentilita, in questo distretto, per ovvie ragioni, da particolari decorativi con gli elementi lapidei che segnano il livello, la preparazione, gli elementi materiali e il loro utilizzo nel sapiente accoppiamento.

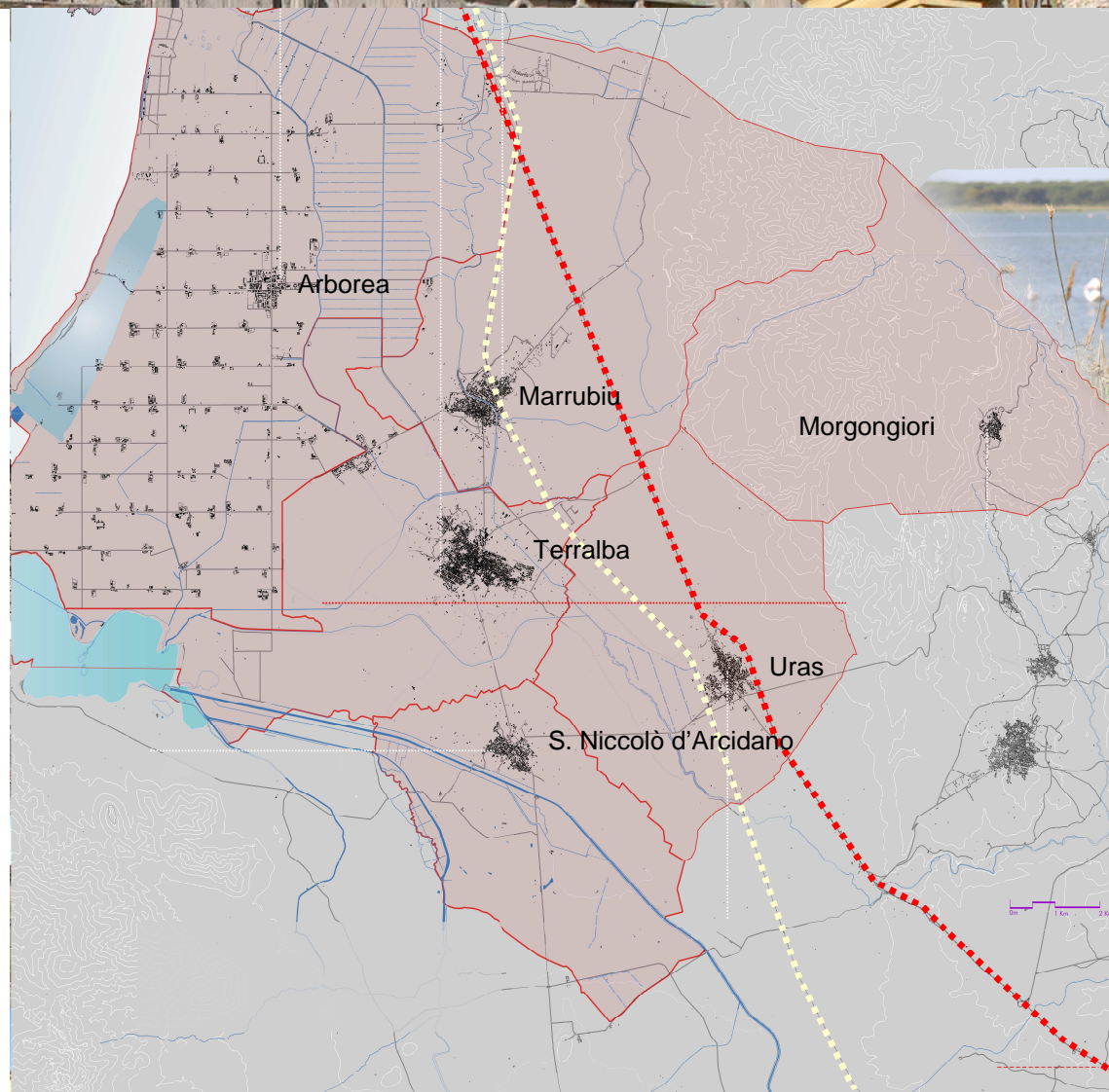

Biddas...e portales



Il patrimonio edilizio





- Perimetrazione del Centro Matrice
- Determinazione n° 1189/ D.G. del 30/05/2008
- Delibera del Consiglio Comunale n° 15 del 17/01/2008

Biddas...e portales



Il contesto urbano: Arborea

- Perimetrazione del Centro Matrice
- Determinazione n° 1004/ D.G. del 25/09/2007
- Delibera del Consiglio Comunale n° 15 del 25/05/2007

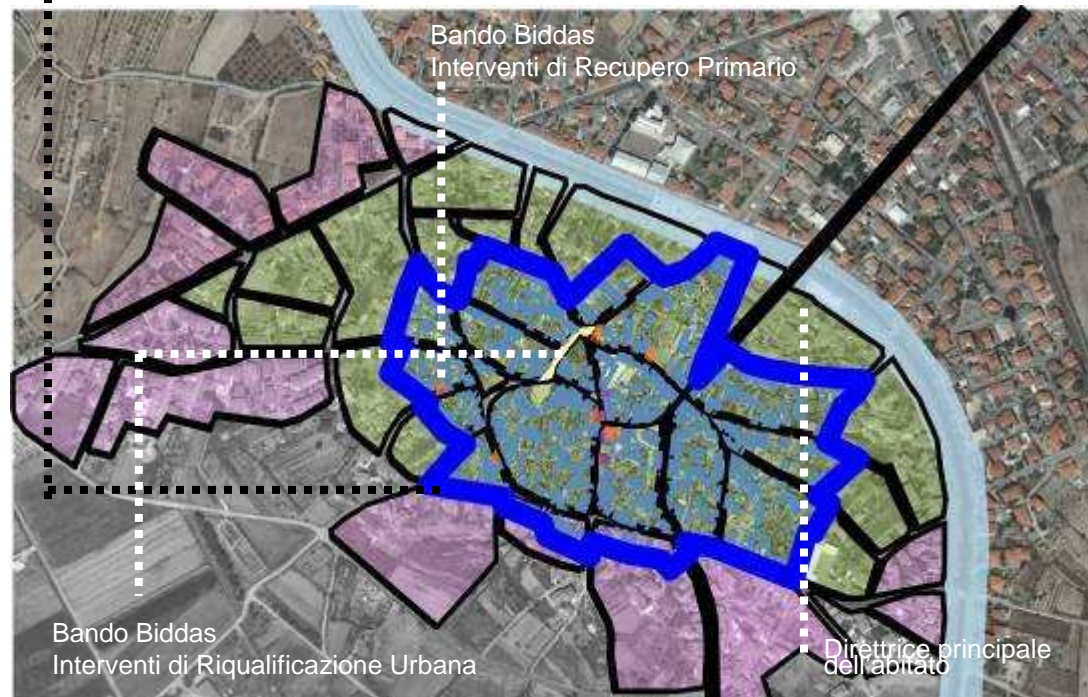

Biddas...e portales

Il contesto urbano: Marrubiu



- Perimetrazione del Centro Matrice
- Determinazione n°681/ D.G. del 17/07/2007
- Delibera del Consiglio Comunale n°12 del 21/05/2007

Biddas...e portales



Il contesto urbano: San Nicolò d'Arcidano

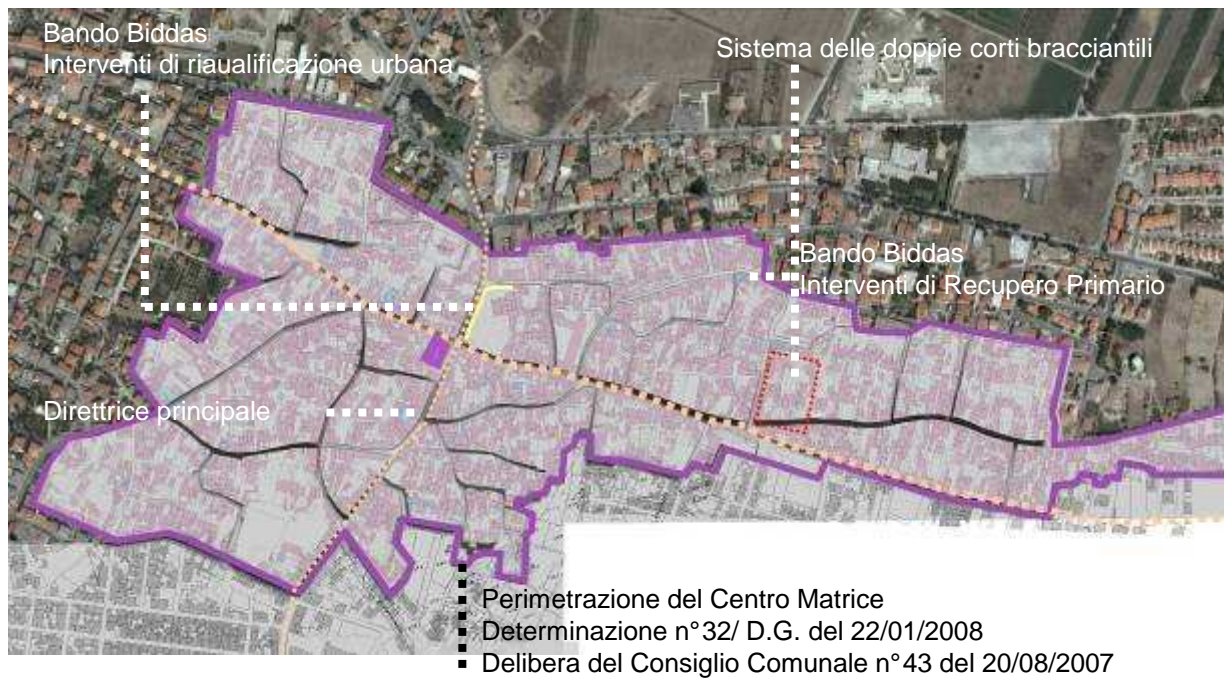

Biddas...e portales

Il contesto urbano: Terralba



- Perimetrazione del Centro Matrice
- Determinazione n°1031/ D.G. del 01/10/2007
- Delibera del Consiglio Comunale n°14 del 26/07/2007

Biddas...e portales



Il contesto urbano: Uras

- Perimetrazione del Centro Matrice
- Determinazione n°198/ D.G. del 11/02/2007
- Delibera del Consiglio Comunale n°18 del 17/04/2007

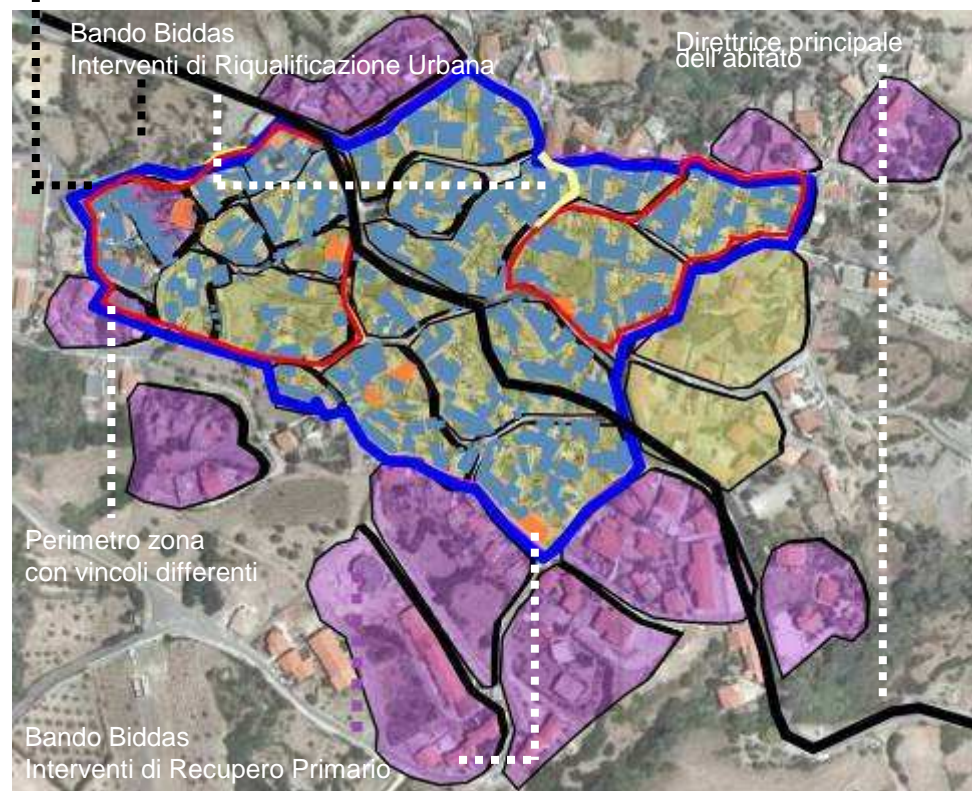

Biddas...e portales



Il contesto urbano: Morgongiori