

**I nuclei storici** considerati pur con delle differenze nelle forme espressive, sono fortemente rappresentativi del contesto urbano organizzato e del modo di vivere del territorio.



**I nuclei storici** definiscono un quadro tipologico organico che attraverso gli archetipi edilizi della tradizione, i caratteri costruttivi, i tessuti edilizi, i particolari costruttivi strutturano e qualificano il paesaggio edificato e permeano con sensibilità il distretto rurale.

**Biddas de Guilcier**

**Abbasanta Aidomaggiore Boroneddu Ghilarza Norbello Paulilatino Soddi Tadasuni Sedilo**



## ***Il contesto urbano: Abbasanta***

***Perimetrazione del Centro Matrice  
Delibera del Consiglio Comunale n°44 del 30/05/2007  
Determinazione n° 1635/D.G. del 15/07/2008***

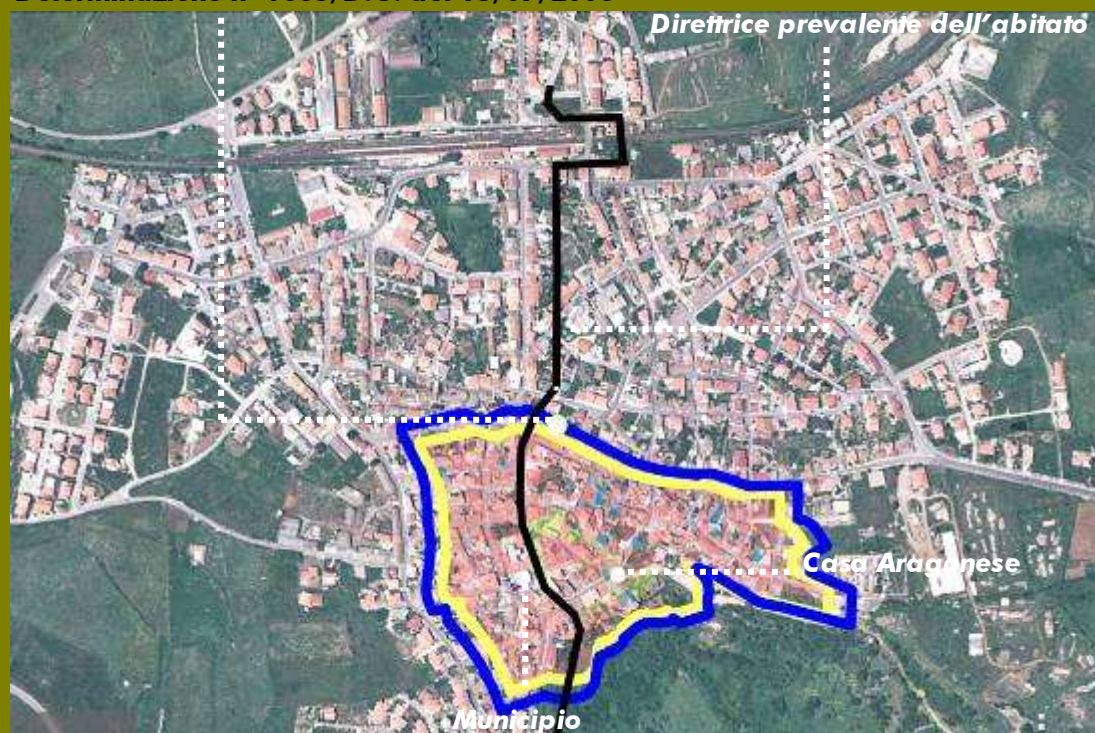

***I Comuni della rete, con questo Progetto, hanno inteso rafforzare nell'identità il ruolo dello stare in rete fissando il basalto l'elemento cardine ed insostituibile che accompagna le tecniche di costruzione delle case di questi paesi.***

***Biddas de Guilcier***



## ***Il contesto urbano: Aidomaggiore***

***Perimetrazione del Centro Matrice***

***Delibera del Consiglio Comunale n°15 del 27/07/2007***

***Determinazione n° 931/D.G. del 12/07/2007***

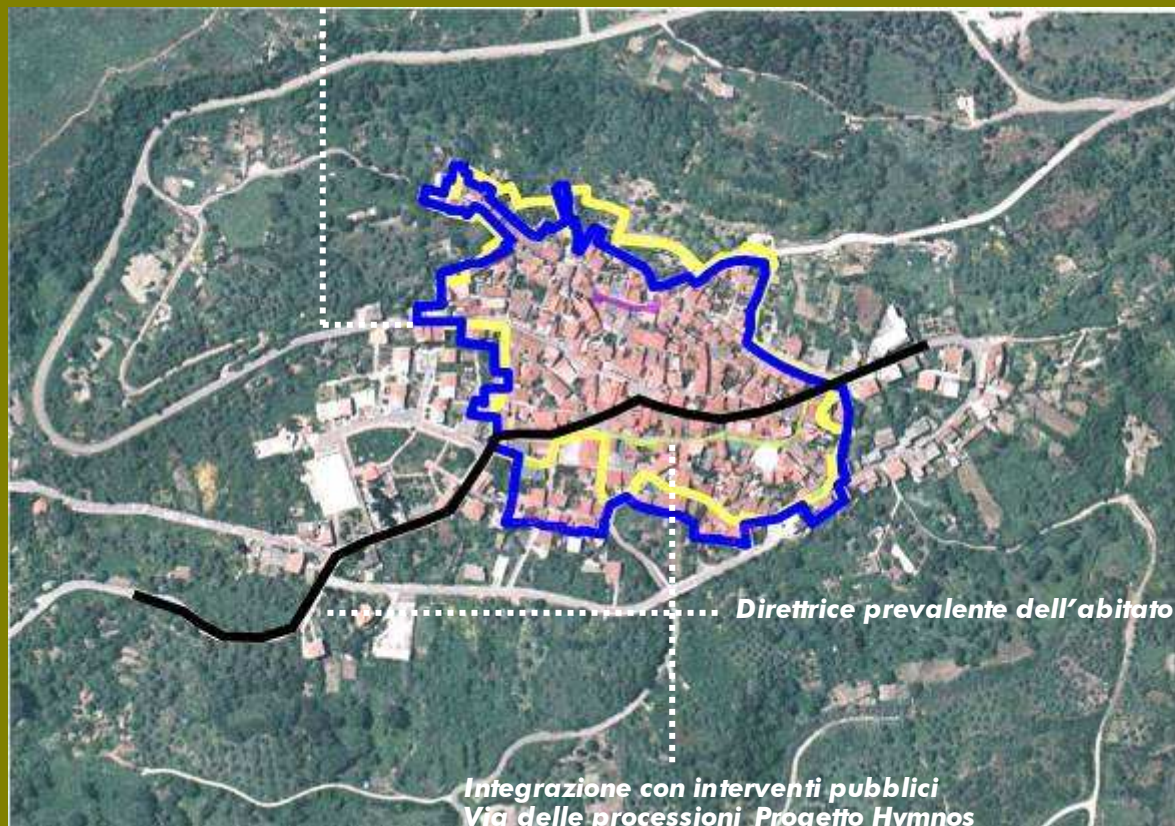

***Alla omogeneità dei caratteri costruttivi che è possibile identificare fa riscontro una medesima matrice insediativa, ambientale e paesaggistica anche all'interno degli abitati.***

***Biddas de Guilcier***

## **Il contesto urbano: Boroneddu**

**Perimetrazione del Centro Matrice**  
**Delibera del Consiglio Comunale n°15 del 22/08/2007**  
**Determinazione n° 1450/D.G. del 12/12/2007**



*L'importante livello di specializzazione delle maestranze locali nel recupero delle preesistenze, singolarmente in ogni centro, unitamente alla consapevolezza maturata dalle popolazioni del loco e alle politiche pubbliche di valorizzazione dell'edificato storico, ha innescato un importante e virtuoso processo di rivalutazione dell'edificato storico, che lentamente, ma gradualmente, sta portando a delineare un quadro chiaro e definito di interventi, che fanno scaturire un'immagine nitida e unitaria per quanto attiene le tipologie edilizie e l'apparecchiatura costruttiva di questo importante distretto della pietra.*

***Biddas de Guilcier***



## ***Il contesto urbano: Ghilarza***

***Perimetrazione del Centro Matrice***  
***Delibera del Consiglio Comunale n° 24 del 06/07/2007***  
***Determinazione n° 1009/D.G. del 26/09/2007***

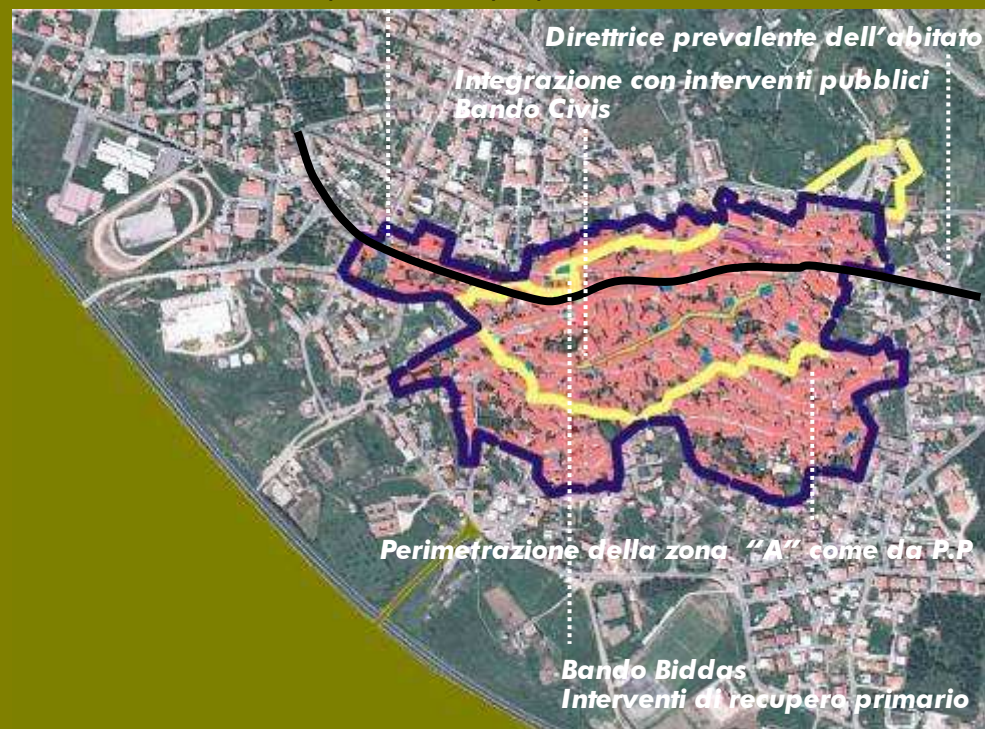

***Biddas de Guilcier***

## ***Il contesto urbano: Norbello***

***Perimetrazione del Centro Matrice  
Delibera del Consiglio Comunale n° 32 del 05/10/2007  
Determinazione n° 43/D.G. del 22/01/2008***



***Biddas de Guilcier***



## ***Il contesto urbano: Paulilatino***

***Perimetrazione del Centro Matrice  
Delibera del Consiglio Comunale n° 32 del 05/10/2007  
Determinazione n° 43/D.G. del 22/01/2008***

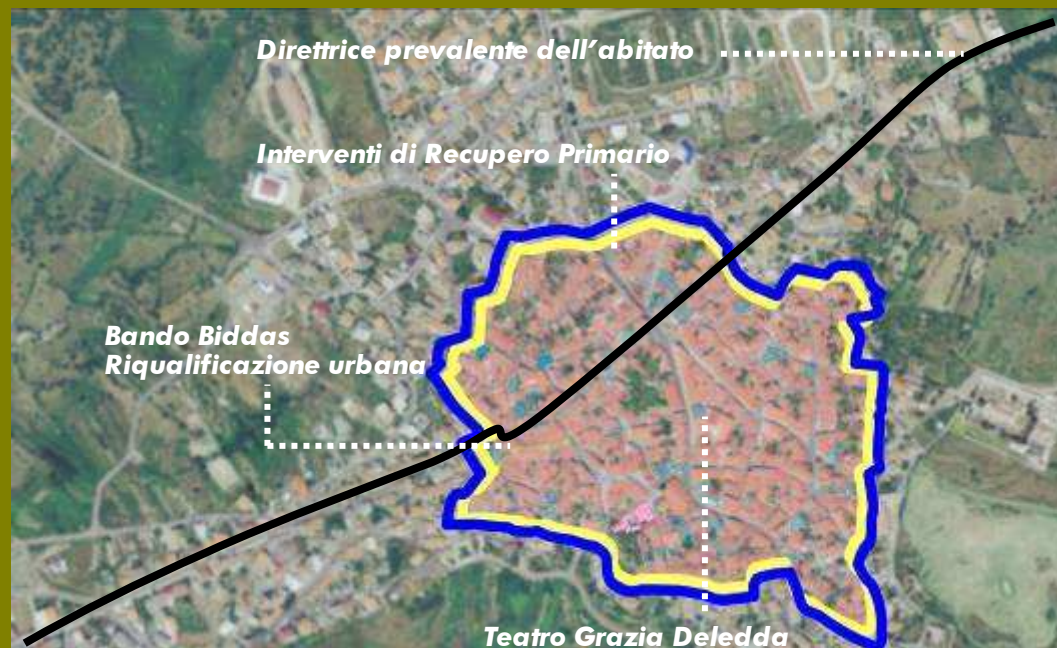

***Biddas de Guilcier***

## ***Il contesto urbano: Soddi***

***Perimetrazione del Centro Matrice  
Delibera del Consiglio Comunale n° 32 del 05/10/2007  
Determinazione n° 43/D.G. del 22/01/2008***



***Le forte caratterizzazioni ambientali, le presistenze archeologiche e nuragiche, la ricchezza e l'importanza dei centri storici, raffigurano sul piano qualitativo un contesto che non può essere disconosciuto e sul quale si intende impennare gli sviluppi possibili del territorio.***

***Biddas de Guilcier***



## ***Il contesto urbano: Tadasuni***

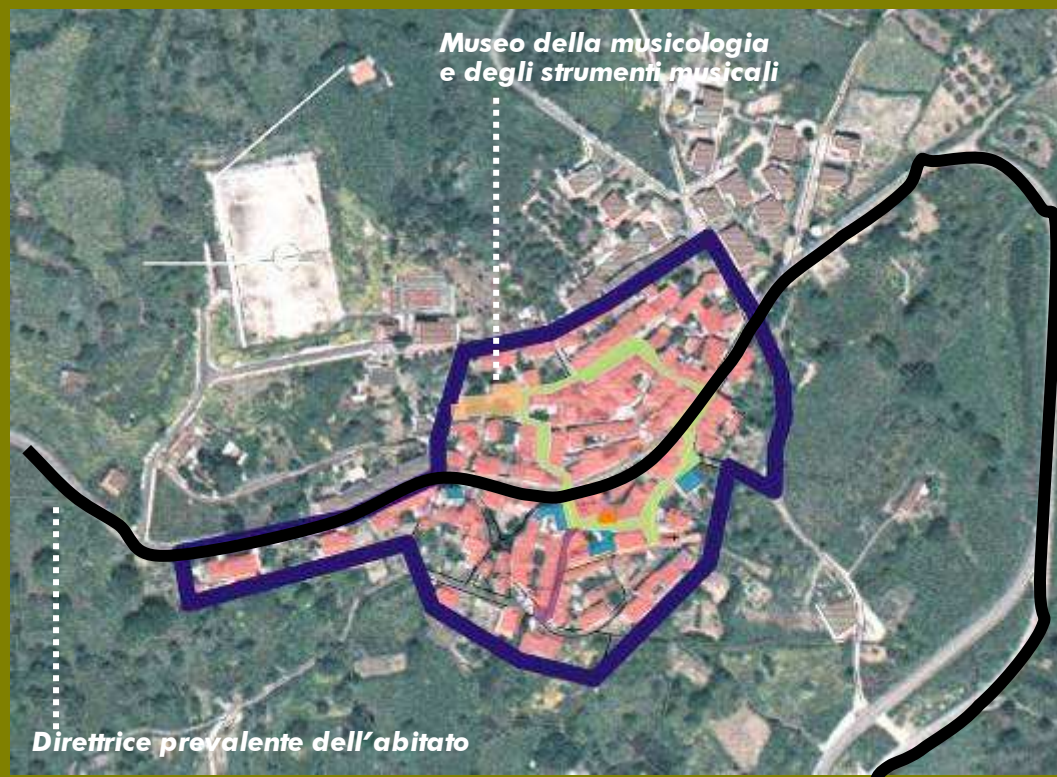

***Le comuni matrici identitarie concorrono alla costituzione di una  
idea strategica di sviluppo del territorio.***

***Biddas de Guilcier***

## ***Il contesto urbano: Sedilo***



***Le abilità, il genius loci, le capacità si inseriscono all'interno di un quadro di obiettivi, in un percorso che per la prima volta le popolazioni del Guilcer intendono compiere in comune.***

***Biddas de Guilcier***